

Ubica tu casilla

VOTA ESTE 2 DE JUNIO



Consejo Distrital Electoral 03 con cabecera en **MONCLOVA** en el estado de:

Coahuila de Zaragoza

En cumplimiento a lo dispuesto por los artículos 254, párrafo 1, inciso g); 256 párrafo 1, inciso e y 257 numeral 1 de la Ley General de Instituciones y Procedimientos Electorales, se lleva a cabo la PRIMERA publicación de la integración de las Mesas Directivas de Casilla aprobadas por el Consejo Distrital, y de los lugares donde se ubicarán para recibir el voto de la ciudadanía en las elecciones del 2 de junio del 2024.

Secciones que incluye este listado

1498	A	1505
------	---	------



Identifica el número de tu sección electoral



Busca en esta lista el número de sección que corresponda a tu credencial, así como la ubicación de tu casilla donde podrás votar.



A partir del 15 de mayo podrás consultar la página <https://ubicatucasilla.ine.mx>

¿Cómo votar en la casilla este 2 de junio?

1

Ubica tu casilla, acude al domicilio y espera tu turno en la fila para ingresar a emitir tu voto.



Personas con discapacidad, mujeres embarazadas y personas adultas mayores tendrán prioridad y podrán ingresar, si lo requieren, con una persona de su confianza.

2



3

Entrega tu credencial para votar a la persona funcionaria de casilla y muestra tu dedo pulgar derecho.



Espera a que te localicen en la lista nominal y te entreguen las boletas electorales.



4

Pasa al cancel o a la mampara especial a emitir tu voto, libremente y en secreto.



Coloca las boletas en las urnas según la elección que corresponda.

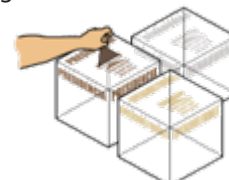

5

Regresa a la mesa para que la persona funcionaria de casilla marque tu credencial, y te coloquen líquido indeleble en el pulgar derecho.

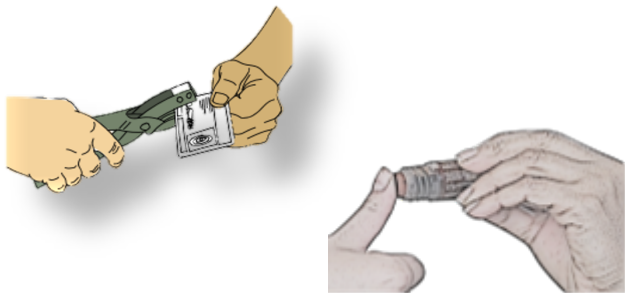

Te devolverán tu credencial para votar.

6



La persona funcionaria de casilla te mostrará la salida.





Ubica tu casilla

Estado: COAHUILA
Proceso Electoral Federal 2023 - 2024
Fecha y Hora de Generación: 11/04/2024 01:52:24 hrs

<p>Distrito Federal: 3) MONCLOVA Distrito Local: 3) SABINAS Municipio: 37) VILLA UNION Localidad: 1) VILLAUNION Sección: 1498 B1</p> <p>Ubicación: BIBLIOTECA MUNICIPAL, LICENCIADO BENITO JUÁREZ, CALLE JIMÉNEZ, NÚMERO 1105, ZONA CENTRO, VILLA UNIÓN, CÓDIGO POSTAL 26600, ENTRE CALLES ALLENDE Y GENERAL NARANJO</p> <p>Presidenta/e: JOSE EVERARDO GONZALEZ DURAN</p> <p>1er. Secretaria/o: JENNIFER MORENO CRUZ 2do. Secretaria/o: SELENA PEREZ MENDOZA</p> <p>1er. Escrutador: IRMA DARIELA ALDABA SANDOVAL 2do. Escrutador: MIRIAM ARGELIA GARCIA ARIZPE 3er. Escrutador: YENIFER KASANDRA HERNANDEZ ENRIQUEZ</p> <p>1er. Suplente: SAN JUANA PEÑA SALAZAR 2do. Suplente: ERIK PINEDA CAMPOS 3er. Suplente: NOE SALVADOR GARCIA SOTELO</p>	<p>Distrito Federal: 3) MONCLOVA Distrito Local: 3) SABINAS Municipio: 37) VILLA UNION Localidad: 1) VILLAUNION Sección: 1499 B1</p> <p>Ubicación: ESCUELA SECUNDARIA TÉCNICA # 30 ANTONIO PERALES ZAMORA, CALLE ABASOLO, NÚMERO 301, ZONA CENTRO, VILLA UNIÓN, CÓDIGO POSTAL 26600, ENTRE CALLES GUILLERMO PRIETO Y VICTORIA</p> <p>Presidenta/e: IGNACIO ALFREDO ABARCA DE LA GARZA</p> <p>1er. Secretaria/o: MARISA LIZBETH CARDENAS BORJON 2do. Secretaria/o: SHERIDDA OFELIA MARIBEL CENICEROS REYES</p> <p>1er. Escrutador: DIEGO ALONSO ARAMBULA LEOS 2do. Escrutador: BIANCA IRIS ARELLANO DE LEON 3er. Escrutador: CARLA AZUSENA CAMPOS HERNANDEZ</p> <p>1er. Suplente: BLANCA MARIBEL ARREDONDO MONTOYA 2do. Suplente: JESUS CHACON CASTAÑEDA 3er. Suplente: ELSA CARDOZA FRANCO</p>
<p>Distrito Federal: 3) MONCLOVA Distrito Local: 3) SABINAS Municipio: 37) VILLA UNION Localidad: 1) VILLAUNION Sección: 1499 C1</p> <p>Ubicación: ESCUELA SECUNDARIA TÉCNICA # 30 ANTONIO PERALES ZAMORA, CALLE ABASOLO, NÚMERO 301, ZONA CENTRO, VILLA UNIÓN, CÓDIGO POSTAL 26600, ENTRE CALLES GUILLERMO PRIETO Y VICTORIA</p> <p>Presidenta/e: JESUS OMAR CAMPOS HERNANDEZ</p> <p>1er. Secretaria/o: MA SAN JUANITA CARREON VAZQUEZ 2do. Secretaria/o: SORAIDA MAGALY ABRIGO FLORES</p> <p>1er. Escrutador: SERGIO IVAN ARAMBULA LEOS 2do. Escrutador: JOSE CALVILLO CARRION 3er. Escrutador: UBALDO ARELLANO HERNANDEZ</p> <p>1er. Suplente: JUANITA GUADALUPE CASTAÑEDA GUEVARA 2do. Suplente: MA. DE LOURDES CHACON PEREZ 3er. Suplente: JOSE ARMANDO CARREON TREVIÑO</p>	<p>Distrito Federal: 3) MONCLOVA Distrito Local: 3) SABINAS Municipio: 37) VILLA UNION Localidad: 1) VILLAUNION Sección: 1500 B1</p> <p>Ubicación: ESCUELA PRIMARIA LICENCIADO BENITO JUÁREZ, CALLE GENERAL CEPEDA, NÚMERO 201, ZONA CENTRO, VILLA UNIÓN, CÓDIGO POSTAL 26600, ENTRE CALLE JOSÉ MARÍA MORELOS Y PROLONGACIÓN JOSÉ MARÍA MORELOS</p> <p>Presidenta/e: DORA ELVA CARDENAS DE LA GARZA</p> <p>1er. Secretaria/o: ALEJANDRA YAMILE AVILA MARTINEZ 2do. Secretaria/o: MIRTA YOLANDA CARDENAS BORJON</p> <p>1er. Escrutador: MARIA CLARISSA CONTRERAS ACOSTA 2do. Escrutador: MARIA RAMONA AGUILAR PEREZ 3er. Escrutador: YOLANDA ALVARADO VELAZQUEZ</p> <p>1er. Suplente: MARIA CANTERO ALVAREZ 2do. Suplente: LUIS FERNANDO CONTRERAS LIRA 3er. Suplente: MARIO AVILA RANGEL</p>
<p>Distrito Federal: 3) MONCLOVA Distrito Local: 3) SABINAS Municipio: 37) VILLA UNION Localidad: 1) VILLAUNION Sección: 1500 C1</p> <p>Ubicación: ESCUELA PRIMARIA LICENCIADO BENITO JUÁREZ, CALLE GENERAL CEPEDA, NÚMERO 201, ZONA CENTRO, VILLA UNIÓN, CÓDIGO POSTAL 26600, ENTRE CALLE JOSÉ MARÍA MORELOS Y PROLONGACIÓN JOSÉ MARÍA MORELOS</p> <p>Presidenta/e: AMERICA THAILY AVILA GARCIA</p> <p>1er. Secretaria/o: FERNANDO CALVILLO CARRION 2do. Secretaria/o: HUGO ALBERTO CARRION SOTO</p> <p>1er. Escrutador: KIARA MICHELLE ARANDA HERNANDEZ 2do. Escrutador: EDGARDO RAMON AGUILAR RUEDA 3er. Escrutador: LILIA ALEJANDRA ARIZPE CORTES</p> <p>1er. Suplente: SELMA CARDOZA FRANCO 2do. Suplente: GUADALUPE ARIZPE AGUERO 3er. Suplente: SERGIO ARMANDO BENAVIDES CANO</p>	<p>Distrito Federal: 3) MONCLOVA Distrito Local: 3) SABINAS Municipio: 37) VILLA UNION Localidad: 1) VILLAUNION Sección: 1501 B1</p> <p>Ubicación: JARDÍN DE NIÑOS HÉROES DE LA INDEPENDENCIA, CALLE ADOLFO LÓPEZ MATEOS, NÚMERO 208, ZONA CENTRO, VILLA UNIÓN, CÓDIGO POSTAL 26600, ENTRE CALLES ZARAGOZA Y MORELOS</p> <p>Presidenta/e: ELSA LUDIVINA FUENTES JIMENEZ</p> <p>1er. Secretaria/o: MAYRA MARTINA DE LEON FRANCO 2do. Secretaria/o: MARLENE DELGADO ARIZPE</p> <p>1er. Escrutador: JACQUELINE GALINDO MIRANDA 2do. Escrutador: SULLIVAN MIROSLAVA CONTRERAS ZERTUCHE 3er. Escrutador: HERMENEGILDO CRUZ AZUARA</p> <p>1er. Suplente: DIANA DELA ESQUIVEL GARCIA 2do. Suplente: OSCAR EDUARDO FLORES GALAVIZ 3er. Suplente: JOSE ALBERTO DURAN GARCIA</p>

<p>Distrito Federal: 3) MONCLOVA Distrito Local: 3) SABINAS Municipio: 37) VILLA UNION Localidad: 1) VILLAUNION Sección: 1501 C1</p> <p>Ubicación: JARDÍN DE NIÑOS HÉROES DE LA INDEPENDENCIA, CALLE ADOLFO LÓPEZ MATEOS, NÚMERO 208, ZONA CENTRO, VILLA UNIÓN, CÓDIGO POSTAL 26600, ENTRE CALLES ZARAGOZA Y MORELOS</p> <p>Presidenta/e: ANA CECILIA CORRAL BERMEA</p> <p>1er. Secretaria/o: LIZETH DANALI DURAN ROMERO 2do. Secretaria/o: CARLOS ALEJANDRO GALAVIS FLORES</p> <p>1er. Escrutador: ROSA ELBA BARBOZA FARIAS 2do. Escrutador: FRANCISCO JAVIER CORRAL GONZALES</p> <p>3er. Escrutador: ROSA ISELA DELGADO REYES</p> <p>1er. Suplente: ERASMO ESTRADA TOVAR 2do. Suplente: MA DOLORES GALAVIS TORRES 3er. Suplente: MANUEL CRUZ ZAMARRON</p>	<p>Distrito Federal: 3) MONCLOVA Distrito Local: 3) SABINAS Municipio: 37) VILLA UNION Localidad: 1) VILLAUNION Sección: 1502 B1</p> <p>Ubicación: ESCUELA PRIMARIA MANUEL ACUÑA, CALLE MANUEL ACUÑA, NÚMERO 101, ZONA CENTRO, VILLA UNIÓN, CÓDIGO POSTAL 26600, ENTRE CALLES ALLENDE E HIDALGO</p> <p>Presidenta/e: IRMA LUCERO ACOSTA TELLEZ</p> <p>1er. Secretaria/o: YATZZIRI GUADALUPE CELESTINO MUÑOZ 2do. Secretaria/o: JOANA NATALY FLORES MORENO</p> <p>1er. Escrutador: DENISSE GUADALUPE GONZALEZ SANTANA 2do. Escrutador: DARIA AZUCENA ACOSTA PEÑA</p> <p>3er. Escrutador: ANGEL HERNANDEZ COBIOS</p> <p>1er. Suplente: OLIVIA GUADALUPE ARELLANO ZERTUCHE 2do. Suplente: SANDRA CEDILLO PAREDES 3er. Suplente: JULIANA CONCEPCION LEIJA ZAPATA</p>
<p>Distrito Federal: 3) MONCLOVA Distrito Local: 3) SABINAS Municipio: 37) VILLA UNION Localidad: 1) VILLAUNION Sección: 1502 C1</p> <p>Ubicación: ESCUELA PRIMARIA MANUEL ACUÑA, CALLE MANUEL ACUÑA, NÚMERO 101, ZONA CENTRO, VILLA UNIÓN, CÓDIGO POSTAL 26600, ENTRE CALLES ALLENDE E HIDALGO</p> <p>Presidenta/e: ARELY ARELLANO MARTINEZ</p> <p>1er. Secretaria/o: JOHANA GUADALUPE DOMINGUEZ MUÑOZ 2do. Secretaria/o: NAILA ITZEL FUENTES PUEBLA</p> <p>1er. Escrutador: JUAN RICARDO GUTIERREZ ROSAS 2do. Escrutador: BRENDA GUADALUPE GUTIERREZ LOPEZ</p> <p>3er. Escrutador: ALFREDO EDUARDO ARELLANO GARCIA</p> <p>1er. Suplente: JOSE ANGEL CASTAÑEDA GUEVARA 2do. Suplente: TOMAS FLORES TORRES 3er. Suplente: ALBERTO AMAYA GUEVARA</p>	<p>Distrito Federal: 3) MONCLOVA Distrito Local: 3) SABINAS Municipio: 37) VILLA UNION Localidad: 8) LOS CHARCOS (EJIDO) Sección: 1503 B1</p> <p>Ubicación: ESCUELA PRIMARIA RURAL AQUILES SERDÁN, DOMICILIO CONOCIDO, SIN NÚMERO, EJIDO LOS CHARCOS, VILLA UNIÓN, CÓDIGO POSTAL 26600, ENTRE CALLES EMILIANO ZAPATA Y 20 DE NOVIEMBRE</p> <p>Presidenta/e: YESENIA MARGARITA ESPINOZA FRAGA</p> <p>1er. Secretaria/o: DULCE MARIA GUERRERO LOREDO 2do. Secretaria/o: EDITH ALEJANDRA GUERRERO MARTINEZ</p> <p>1er. Escrutador: JUANITA KARINA GUZMAN DELGADILLO 2do. Escrutador: GUSTAVO GUZMAN GARCIA</p> <p>3er. Escrutador: MARIA GUADALUPE BRIONES SANCHEZ</p> <p>1er. Suplente: MARIO ALBERTO ESPINOZA PEREZ 2do. Suplente: RAQUEL CABALLERO ACOSTA 3er. Suplente: MARIA DEL CARMEN DE LUNA RODRIGUEZ</p>
<p>Distrito Federal: 3) MONCLOVA Distrito Local: 3) SABINAS Municipio: 37) VILLA UNION Localidad: 4) LA AZUFROSA (EJIDO) Sección: 1504 B1</p> <p>Ubicación: SALÓN DE EVENTOS LA AZUFROSA, DOMICILIO CONOCIDO, SIN NÚMERO, EJIDO LA AZUFROSA, VILLA UNIÓN, CÓDIGO POSTAL 26600, SIETE KILÓMETROS ANTES DE LLEGAR A VILLA UNIÓN, FRENTE A LA PLAZA PRINCIPAL</p> <p>Presidenta/e: ORVILIA DE HOYOS FLORES</p> <p>1er. Secretaria/o: ADAN AVILES DE LEON 2do. Secretaria/o: CHRISTIAN EVERARDO CASTRO SALDAÑA</p> <p>1er. Escrutador: HORTENCIA DE LEON REYES 2do. Escrutador: JUAN RAUL GLORIA OLIVO</p> <p>3er. Escrutador: ESMERALDA GOMEZ REYES</p> <p>1er. Suplente: ROSA ELENA HERNANDEZ MUÑOZ 2do. Suplente: MA. DE JESUS IBARRA VAZQUEZ 3er. Suplente: FIDENCIO CASTRO IBARRA</p>	<p>Distrito Federal: 3) MONCLOVA Distrito Local: 3) SABINAS Municipio: 37) VILLA UNION Localidad: 17) LA LUZ Sección: 1505 B1</p> <p>Ubicación: ESCUELA PRIMARIA FEDERAL JOSÉ INÉS SALAZAR, DOMICILIO CONOCIDO, SIN NÚMERO, EJIDO LA LUZ, VILLA UNIÓN CÓDIGO POSTAL 26600, SEIS KILÓMETROS DE VILLA UNIÓN, FRENTE A LA PLAZA PRINCIPAL</p> <p>Presidenta/e: JOSE ROBERTO CEDILLO SALAZAR</p> <p>1er. Secretaria/o: ROSA ELENA CASTAÑEDA GUEVARA 2do. Secretaria/o: VIRGINIA ABREGO GARCIA</p> <p>1er. Escrutador: DAVID ACEVEDO HERNANDEZ 2do. Escrutador: LORENA ARIZPE MORENO</p> <p>3er. Escrutador: DARIELA BENAVIDEZ CHAVARRIA</p> <p>1er. Suplente: MARIA LOURDES CEDILLO CELESTINO 2do. Suplente: FAVIAN ACEVEDO HERNANDEZ 3er. Suplente: RAMIRO CAMACHO RODRIGUEZ</p>